

POP3 E-Mail Konto erstellen mit The Bat! (Version 3.x)

1. Starten Sie The Bat und wählen Sie im Reiter „Konto“ den Punkt „Neu...“.

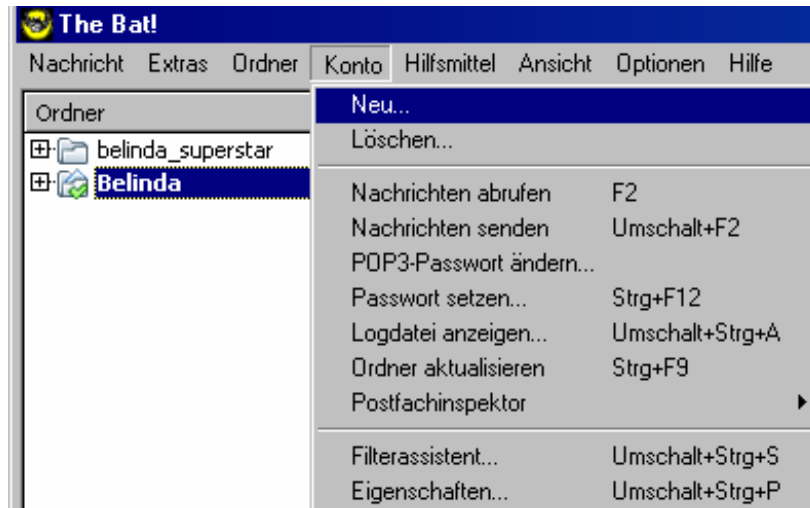

2. Im folgenden Fenster geben Sie den Namen des Mailkontos ein und bestätigen mit „Weiter“.

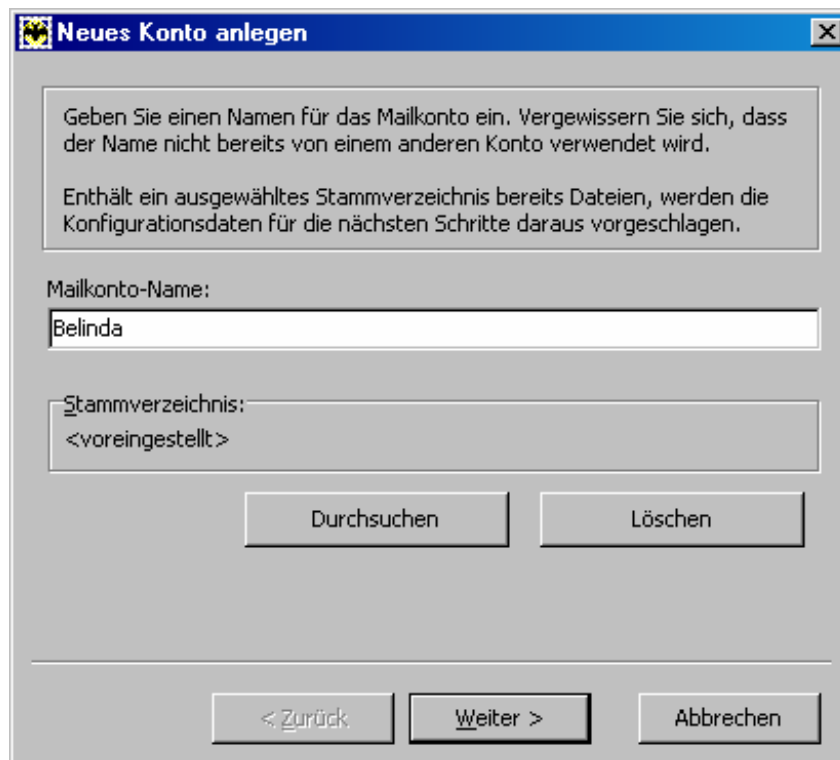

- Nun tragen Sie Ihre Absenderdaten wie Name, WEB.DE E-Mail Adresse (z. B. ihr.name@web.de) und optional Organisation (z.B Firma) ein. Bestätigen Sie die Eingabe mit „Weiter“.

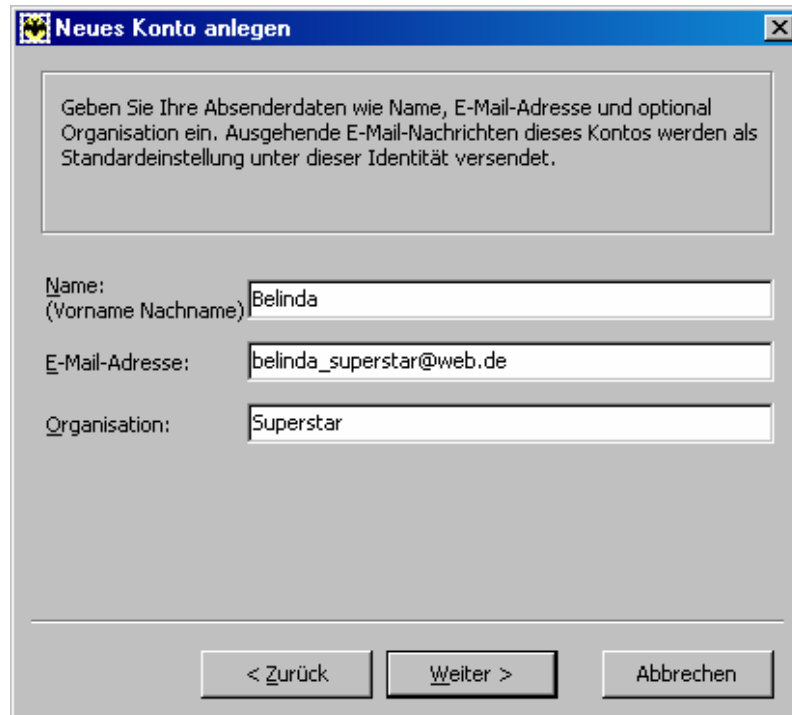

The screenshot shows a dialog box titled "Neues Konto anlegen" with a close button (X) in the top right corner. The main text reads: "Geben Sie Ihre Absenderdaten wie Name, E-Mail-Adresse und optional Organisation ein. Ausgehende E-Mail-Nachrichten dieses Kontos werden als Standardeinstellung unter dieser Identität versendet." Below this text are three input fields: "Name: (Vorname Nachname)" containing "Belinda", "E-Mail-Adresse:" containing "belinda_superstar@web.de", and "Organisation:" containing "Superstar". At the bottom, there are three buttons: "< Zurück", "Weiter >", and "Abbrechen".

- Unter „Posteingangsserver“ wählen Sie **POP3** aus und geben **pop3.web.de** sowie als „Ausgangs-Server“ **smtp.web.de** ein. Anschließend klicken Sie auf „Weiter“.



The screenshot shows the same dialog box "Neues Konto anlegen" but at a different step. The main text reads: "Geben Sie Ihre Mailserver-Adressen ein. Diese erhalten Sie von Ihrem Netzwerkadministrator oder Ihrem Provider (ISP). POP3 und IMAP4 wird zum Nachrichtenabruf vom Server verwendet, SMTP zum Nachrichtenversand." Below this is a section titled "Posteingangsserver verwendet folgendes Protokoll" with three radio button options: "POP3 - Post Office Protocol v3" (selected), "IMAP4 - Internet Message Access Protocol", and "MAPI - Microsoft Exchange Server". Below that are two input fields: "Empfangen - POP3|IMAP4-Server für eingehende Nachrichten:" containing "pop3.web.de" and "Senden - SMTP-Server für ausgehende Nachrichten:" containing "smtp.web.de". There is also a checkbox "Server erfordert SMTP-Authentifikation nach RFC 2554" which is currently unchecked. At the bottom, there are three buttons: "< Zurück", "Weiter >", and "Abbrechen".

5. Tragen Sie nun Ihren FreeMail-Nutzernamen ein; Sie müssen hier den gleichen Nutzernamen eintragen, den Sie verwenden, um Ihre Post unter <http://freemail.web.de> zu lesen. Optional können Sie hier Ihr Passwort speichern, wenn Sie dieses nicht jedesmal gesondert eingeben möchten. Bestätigen Sie den Eintrag mit „Weiter“.

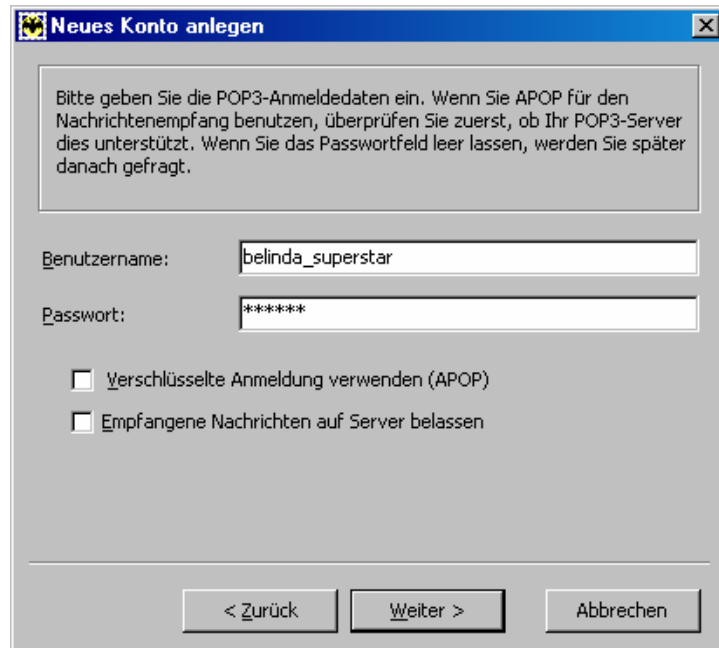

6. Anschließend haben Sie erneut die Möglichkeit, Ihre Einträge einzusehen und diese gegebenenfalls zu korrigieren – markieren Sie in diesem Fall „Ja“ und klicken Sie auf „Beenden“.

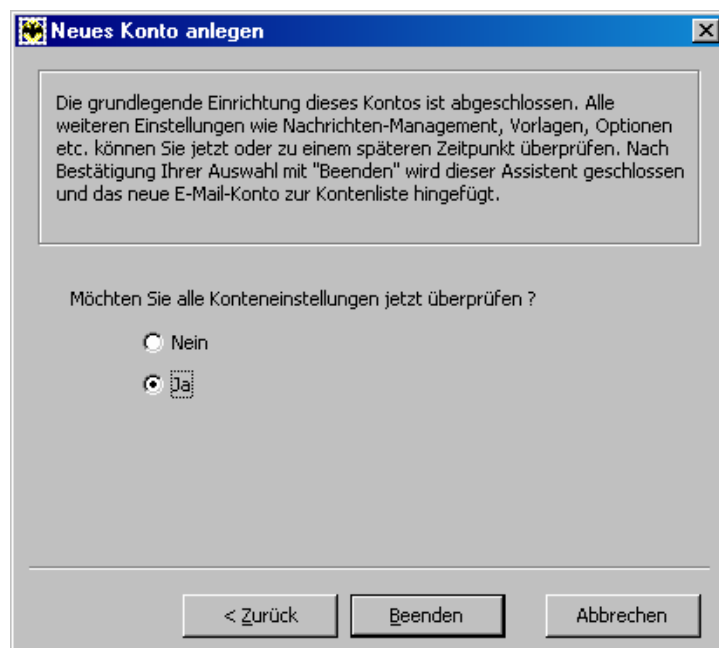

7. Unter "Allgemein" und "Transport" sehen Sie nun die eingegebenen Daten in der Übersicht und können Änderungen vornehmen. Bestätigen Sie abschließend mit "OK".

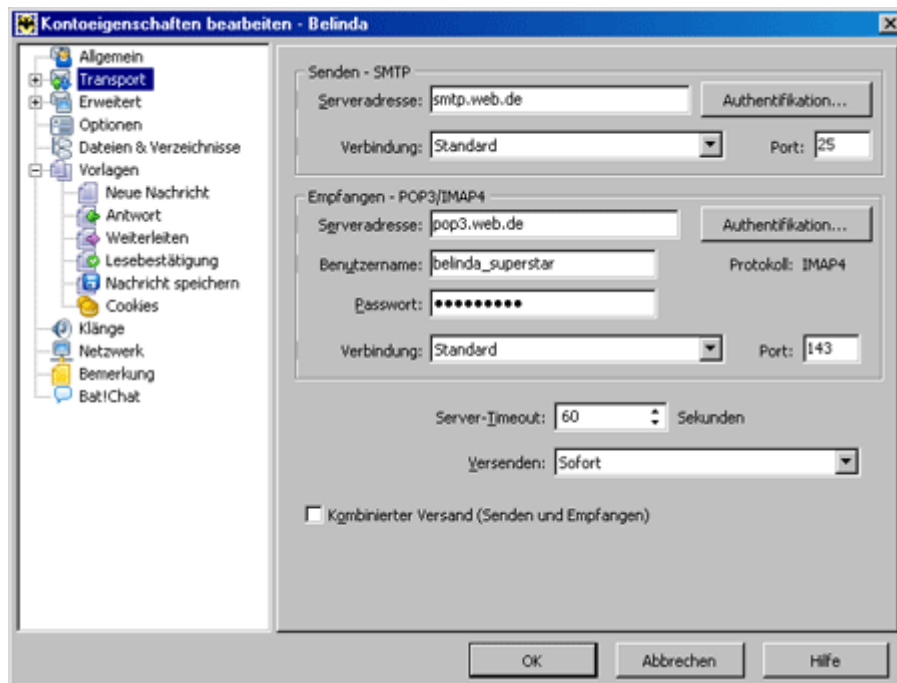
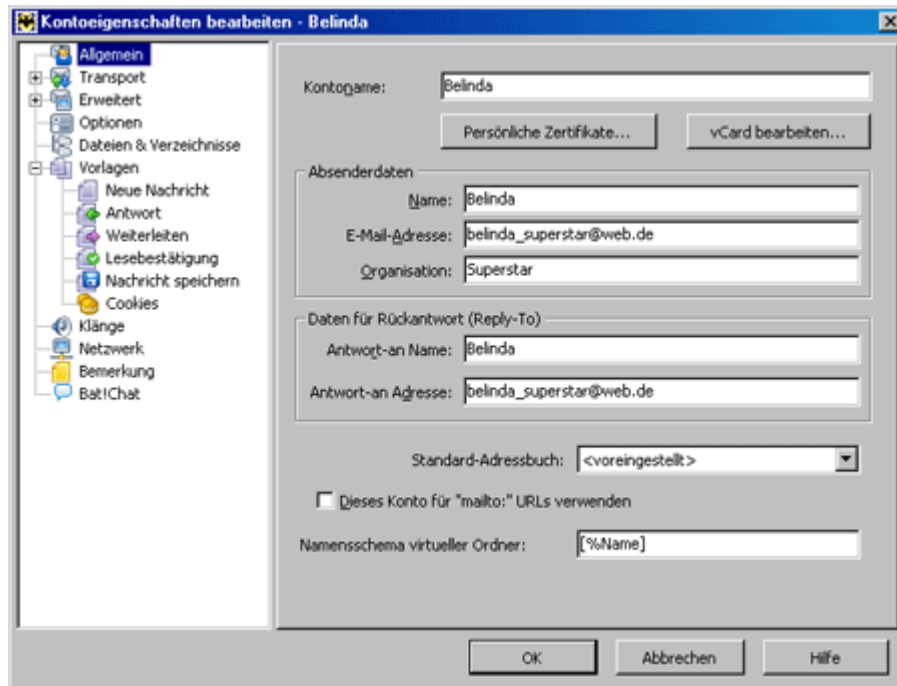

8. Durch Klick auf F2 rufen Sie Ihre neuen Nachrichten ab.

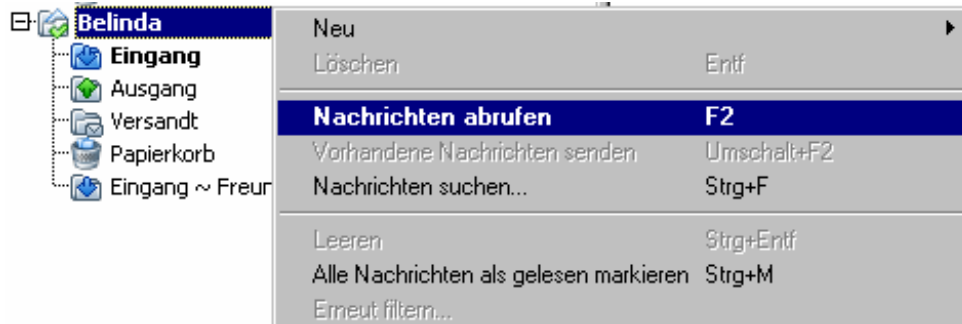

9. Der Verbindungsmanager zeigt Ihnen Details des E-Mail Abrufes an.



