

POP3 E-Mail Konto erstellen mit Eudora (Version 6.1)

1. Wählen Sie im Menü „Extras“ den Punkt „Optionen“.

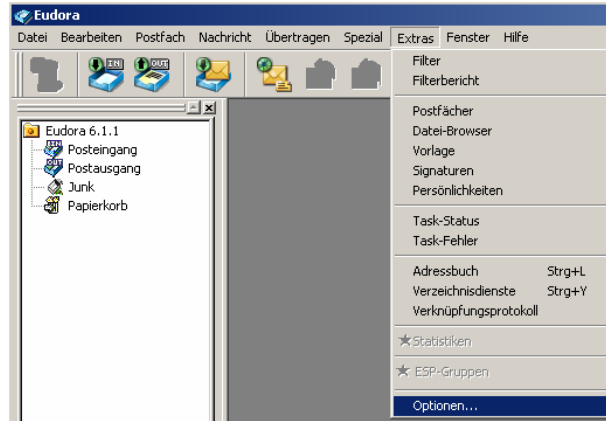

2. In der Kategorie „Erste Schritte“ nehmen Sie folgende Eintragungen vor:

- Tatsächlicher Name: Ihr Name, wie er als Absender erscheinen soll
- Rücksendeadresse: Ihre FreeMail Adresse
- Post-Server (eingehend): pop3.web.de
- Anmeldenname: Ihr FreeMail Nutzernamen
- SMTP-Server (ausgehend): smtp.web.de
- Setzen Sie das Häkchen bei „Authentifizierung zulassen“

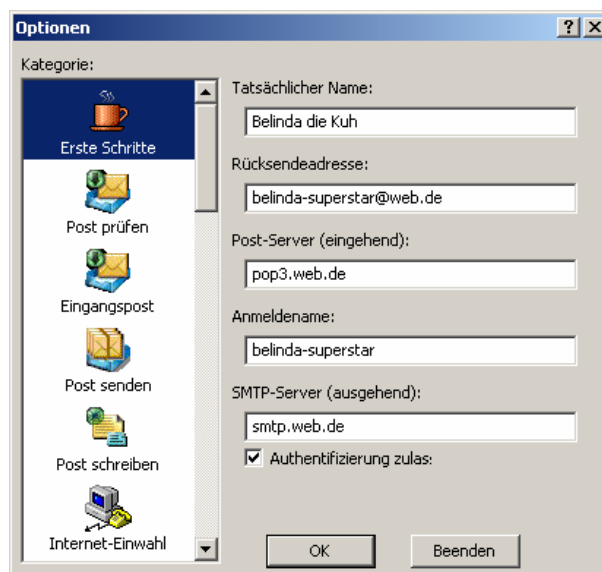

- In der Kategorie „Post prüfen“ können Sie wahlweise die Option „Kennwort speichern“ auswählen, um Ihr Passwort nach erstmaliger Eingabe abzuspeichern.
- Wechseln Sie in die Kategorie „Eingangspost“ und stellen Sie sicher, dass dort in der „Serverkonfiguration“ „POP“ aktiviert ist. Bestätigen Sie Ihre Eingaben mit „OK“.

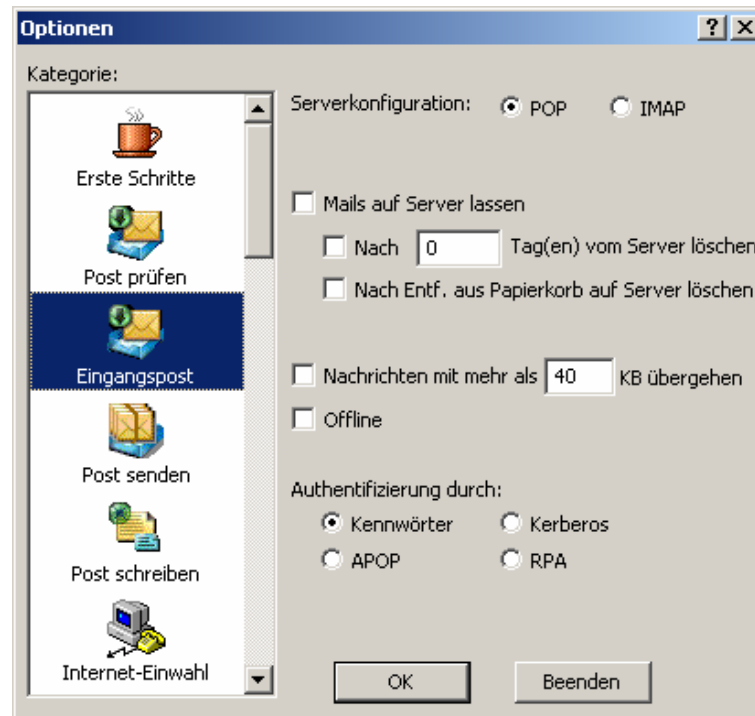

Tipp: Nach dem Abrufen der E-Mails mit Eurora, werden Ihre Nachrichten von Ihrem WEB.DE FreeMail-Konto gelöscht. Wenn Sie das nicht möchten, aktivieren Sie die Option "Mails auf Server belassen".

- Über den Button „Neue Post anzeigen (oder alternativ die Tastenfolge Ctrl+M) können Sie nun Ihre E-Mails abrufen.



6. Tragen Sie nun Ihr WEB.DE FreeMail Passwort ein.

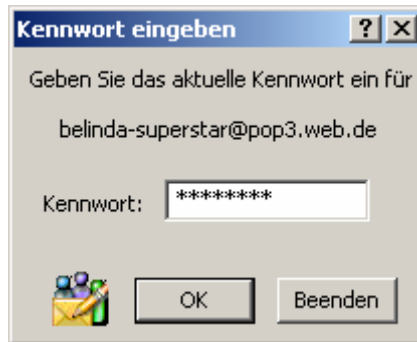

7. Ihre E-Mails werden vom Server abgerufen – anschließend erhalten Sie folgendes Bestätigungsfenster.



8. Ihre E-Mails werden nun im Posteingangsordner von Eudora angezeigt.

